

АДМИНИСТРАЦИЯ ТЕМНИКОВСКОГО МУНИЦИПАЛЬНОГО РАЙОНА
РЕСПУБЛИКИ МОРДОВИЯ

ПО С Т А Н О В Л Е Н И Е

« 14 » октября 2024 г.

№ 481

г. Темников

Об установлении публичного сервитута для использования земель и земельных участков в целях эксплуатации линейного объекта системы газоснабжения местного значения «Газопровод низкого давления в с. Митрялы Темниковского района»

В соответствии со статьей 23, статьей 39.37, статьей 39.43, главой V.7 Земельного кодекса Российской Федерации, Федеральным законом от 06.10.2003 № 131-ФЗ «Об общих принципах организации местного самоуправления в Российской Федерации», Градостроительным кодексом Российской Федерации, Федеральным законом от 31 марта 1999 г. № 69-ФЗ «О газоснабжении в Российской Федерации», статьей 3.6 Федерального закона от 25 октября 2001 г. № 137-ФЗ «О введении в действие земельного кодекса Российской Федерации», на основании ходатайства Общества с ограниченной ответственностью «ИНВЕСТ-ТРЕЙДХАУС» (ООО «ИНВЕСТ-ТРЕЙДХАУС»), ИНН 7716799274, адрес юридического лица: 119071, город Москва, Малая Калужская ул., д. 15, стр. 17, офис 440, Администрация Темниковского муниципального района Республики Мордовия п о с т а н о в л я е т:

1. Установить в пользу ООО «ИНВЕСТ-ТРЕЙДХАУС», юридический адрес: 119071, г. Москва, ул. Малая Калужская, д. 15, стр. 17, офис 440, ИНН 7716799274, ОГРН 1157746640270, публичный сервитут сроком на 49 (сорок девять) лет для использования земель и земельных участков для эксплуатации линейного объекта системы газоснабжения местного значения «Газопровод низкого давления в с. Митрялы Темниковского района», общей площадью 6508 кв.м., в отношении земель и земельных участков, указанных в приложении 1 к настоящему постановлению.

2. Утвердить границы публичного сервитута в отношении земель и земельных участков в соответствии со схемой расположения границ публичного сервитута на кадастровом плане территории согласно приложению 2 к настоящему постановлению.

3. Установить следующие сроки и график ремонтно-эксплуатационных работ по обслуживанию инженерного сооружения (при необходимости): ежегодно с 1 января по 31 декабря.

4. ООО «ИНВЕСТ-ТРЕЙДХАУС» руководствоваться постановлением Правительства Российской Федерации от 20 ноября 2000 г. № 878 «Об утверждении Правил охраны газораспределительных сетей».

5. Публичный сервитут считается установленным со дня внесения сведений о нем в Единый государственный реестр недвижимости.

6. Установить ограничения в использовании земельных участков, в отношении которых установлен публичный сервитут, устанавливаются в соответствии с постановлением Правительства Российской Федерации от 20 ноября 2000 г. № 878 «Об утверждении правил охраны газораспределительных сетей».

7. ООО «ИНВЕСТ-ТРЕЙДХАУС» привести земельные участки, указанные в приложении 1 к настоящему постановлению, в состояние, пригодное для их использования в соответствии с разрешенным использованием, снести инженерное сооружение, размещенное на основании публичного сервитута, в срок, предусмотренный пунктом 8 статьи 39.50 Земельного Кодекса Российской Федерации.

8. Отделу муниципального имущества и земельных отношений Администрации Темниковского муниципального района Республики Мордовия в течение 5 рабочих дней со дня принятия решения об установлении публичного сервитута осуществить мероприятия, в соответствии с пунктом 7 статьи 39.43 Земельного кодекса Российской Федерации.

9. Контроль за исполнением настоящего постановления возложить на первого заместителя Главы Темниковского муниципального района Республики Мордовия В.М. Овчинникову.

10. Настоящее постановление вступает в силу со дня его подписания и подлежит размещению на официальном сайте органов местного самоуправления Темниковского муниципального района Республики Мордовия.

Глава Темниковского
муниципального района



О.Н. Родайкин

Приложение 1
к постановлению Администрации
Темниковского муниципального района
от « 14 » _____ 10 _____ 2024 г. № 481

**Перечень
земель и земельных участков для установления публичного сервитута в целях
эксплуатации линейного объекта системы газоснабжения местного значения
«Газопровод низкого давления в с. Митрялы Темниковского района»**

Адрес или иное описание местоположения земельного участка	Кадастровый номер земельного участка
Республика Мордовия, Темниковский район, с. Митрялы, ул. Молодежная	13:19:0216002:160
Республика Мордовия, Темниковский район, с. Митрялы, ул. Молодежная, дом 7, кв. 2	13:19:0216002:22
Республика Мордовия, Темниковский район, с. Митрялы	13:19:0216002:339
Республика Мордовия, Темниковский район, с. Митрялы, ул. Центральная	13:19:0216002:350
Республика Мордовия, Темниковский район, с. Митрялы, ул. Интернациональная	13:19:0216002:357
Республика Мордовия, Темниковский район, с. Митрялы, ул. Проезд №1	13:19:0216002:358
Республика Мордовия, Темниковский район, с. Митрялы, ул. Молодежная	13:19:0216002:356
Республика Мордовия, Темниковский муниципальный район, Андреевское сельское поселение, с. Митрялы, ул. Интернациональная, 1/1	13:19:0216002:40
Республика Мордовия, Темниковский район, с. Митрялы, ул. Интернациональная, 2	13:19:0216002:41
Республика Мордовия, Темниковский муниципальный район, Митряловское сельское поселение, с. Митрялы, ул. Молодежная, 8	13:19:0216002:498
Республика Мордовия, Темниковский муниципальный район, Митряловское сельское поселение, с. Митрялы, ул. Молодежная, 9	13:19:0216002:499
Республика Мордовия, Темниковский муниципальный район, Митряловское сельское поселение, с. Митрялы, ул. Интернациональная, 19/2	13:19:0216002:54
Республика Мордовия, Темниковский район, с. Митрялы, ул. Интернациональная, дом 22	13:19:0216002:61
Республика Мордовия, Темниковский район, с. Митрялы	13:19:0216002

ГРАФИЧЕСКОЕ ОПИСАНИЕ МЕСТОПОЛОЖЕНИЯ ГРАНИЦ

Публичный сервитут на срок 49 лет в пользу ООО «ИНВЕСТ-ТРЕЙДХАУС» (ИНН: 7716799274, ОГРН: 1157746640270) в отношении земель и земельных участков в целях эксплуатации линейного объекта системы газоснабжения местного значения «Газопровод низкого давления в с. Митрялы Темниковского района» (наименование объекта, местоположение границ которого описано (далее - объект)

Раздел 1

Сведения об объекте		
№ п/п	Характеристики объекта	Описание характеристик
1	2	3
1	Местоположение объекта	Республика Мордовия, Темниковский район, Андреевское сельское поселение, с. Митрялы
2	Площадь объекта +/- величина погрешности определения площади (Р+/- Дельта Р)	6508 кв.м ± 18 кв.м
3	Иные характеристики объекта	Публичный сервитут на срок 49 лет в пользу ООО «ИНВЕСТ-ТРЕЙДХАУС» (ИНН: 7716799274, ОГРН: 1157746640270) в отношении земель и земельных участков в целях эксплуатации линейного объекта системы газоснабжения местного значения «Газопровод низкого давления в с. Митрялы Темниковского района» в соответствии со статьей 3.6 Федерального закона от 25.10.2001 № 137-ФЗ «О введении в действие Земельного кодекса Российской Федерации»

Раздел 2

Сведения о местоположении границ объекта					
1. Система координат МСК-13, зона I					
2. Сведения о характерных точках границ объекта					
Обозначение характерных точек границ	Координаты, м		Метод определения координат характерной точки	Средняя квадратическая погрешность положения характерной точки (M _п), м	Описание обозначения точки на местности (при наличии)
	X	Y			
1	2	3	4	5	6
1	444498.13	1174753.60	Аналитический метод	0.10	—
2	444504.79	1174777.78	Аналитический метод	0.10	—
3	444512.55	1174776.11	Аналитический метод	0.10	—
4	444513.60	1174781.00	Аналитический метод	0.10	—
5	444506.11	1174782.60	Аналитический метод	0.10	—
6	444508.46	1174791.12	Аналитический метод	0.10	—
7	444515.66	1174789.07	Аналитический метод	0.10	—
8	444517.03	1174793.88	Аналитический метод	0.10	—
9	444509.78	1174795.94	Аналитический метод	0.10	—
10	444513.92	1174810.96	Аналитический метод	0.10	—
11	444521.38	1174808.96	Аналитический метод	0.10	—
12	444522.68	1174813.79	Аналитический метод	0.10	—
13	444515.24	1174815.78	Аналитический метод	0.10	—
14	444517.48	1174823.91	Аналитический метод	0.10	—
15	444524.71	1174821.93	Аналитический метод	0.10	—
16	444526.03	1174826.75	Аналитический метод	0.10	—
17	444518.81	1174828.73	Аналитический метод	0.10	—
18	444523.26	1174844.87	Аналитический метод	0.10	—
19	444530.93	1174842.77	Аналитический метод	0.10	—
20	444532.25	1174847.59	Аналитический метод	0.10	—
21	444524.58	1174849.68	Аналитический метод	0.10	—
22	444525.67	1174853.65	Аналитический метод	0.10	—
23	444526.91	1174858.06	Аналитический метод	0.10	—
24	444534.63	1174855.69	Аналитический метод	0.10	—
25	444536.10	1174860.47	Аналитический метод	0.10	—
26	444528.26	1174862.88	Аналитический метод	0.10	—
27	444534.49	1174885.13	Аналитический метод	0.10	—
28	444529.67	1174886.48	Аналитический метод	0.10	—
29	444522.91	1174862.35	Аналитический метод	0.10	—
30	444520.85	1174854.98	Аналитический метод	0.10	—
31	444519.23	1174849.08	Аналитический метод	0.10	—
32	444513.46	1174828.13	Аналитический метод	0.10	—
33	444509.89	1174815.17	Аналитический метод	0.10	—
34	444504.44	1174795.36	Аналитический метод	0.10	—
35	444500.73	1174781.88	Аналитический метод	0.10	—
36	444494.00	1174757.41	Аналитический метод	0.10	—
37	444451.64	1174741.95	Аналитический метод	0.10	—
38	444445.42	1174739.67	Аналитический метод	0.10	—
39	444434.30	1174737.44	Аналитический метод	0.10	—
40	444416.73	1174733.90	Аналитический метод	0.10	—
41	444415.10	1174742.03	Аналитический метод	0.10	—
42	444410.20	1174741.05	Аналитический метод	0.10	—
43	444411.83	1174732.92	Аналитический метод	0.10	—
44	444403.50	1174731.25	Аналитический метод	0.10	—
45	444401.79	1174739.77	Аналитический метод	0.10	—
46	444396.89	1174738.79	Аналитический метод	0.10	—
47	444398.60	1174730.27	Аналитический метод	0.10	—
48	444384.97	1174727.53	Аналитический метод	0.10	—
49	444384.14	1174734.27	Аналитический метод	0.10	—
50	444379.17	1174733.66	Аналитический метод	0.10	—
51	444380.04	1174726.54	Аналитический метод	0.10	—

52	444363.79	1174723.27	Аналитический метод	0.10	-
53	444362.66	1174730.91	Аналитический метод	0.10	-
54	444357.71	1174730.18	Аналитический метод	0.10	-
55	444358.88	1174722.29	Аналитический метод	0.10	-
56	444351.40	1174720.79	Аналитический метод	0.10	-
57	444350.47	1174728.52	Аналитический метод	0.10	-
58	444345.50	1174727.92	Аналитический метод	0.10	-
59	444346.48	1174719.80	Аналитический метод	0.10	-
60	444340.06	1174718.51	Аналитический метод	0.10	-
61	444332.28	1174718.15	Аналитический метод	0.10	-
62	444332.15	1174725.18	Аналитический метод	0.10	-
63	444327.15	1174725.08	Аналитический метод	0.10	-
64	444327.28	1174717.92	Аналитический метод	0.10	-
65	444297.91	1174716.57	Аналитический метод	0.10	-
66	444299.21	1174736.89	Аналитический метод	0.10	-
67	444296.89	1174756.20	Аналитический метод	0.10	-
68	444293.73	1174782.45	Аналитический метод	0.10	-
69	444287.98	1174806.30	Аналитический метод	0.10	-
70	444281.27	1174834.06	Аналитический метод	0.10	-
71	444280.60	1174873.17	Аналитический метод	0.10	-
72	444281.18	1174876.15	Аналитический метод	0.10	-
73	444285.90	1174892.17	Аналитический метод	0.10	-
74	444292.42	1174905.78	Аналитический метод	0.10	-
75	444303.24	1174927.81	Аналитический метод	0.10	-
76	444314.41	1174922.23	Аналитический метод	0.10	-
77	444316.64	1174926.70	Аналитический метод	0.10	-
78	444305.44	1174932.29	Аналитический метод	0.10	-
79	444306.54	1174934.52	Аналитический метод	0.10	-
80	444308.17	1174937.80	Аналитический метод	0.10	-
81	444312.33	1174946.18	Аналитический метод	0.10	-
82	444315.32	1174953.92	Аналитический метод	0.10	-
83	444324.68	1174978.09	Аналитический метод	0.10	-
84	444332.29	1174975.74	Аналитический метод	0.10	-
85	444333.77	1174980.52	Аналитический метод	0.10	-
86	444326.37	1174982.81	Аналитический метод	0.10	-
87	444326.58	1174983.43	Аналитический метод	0.10	-
88	444328.44	1174988.81	Аналитический метод	0.10	-
89	444333.65	1175004.00	Аналитический метод	0.10	-
90	444342.92	1175000.82	Аналитический метод	0.10	-
91	444344.54	1175005.55	Аналитический метод	0.10	-
92	444344.40	1175005.60	Аналитический метод	0.10	-
93	444345.87	1175009.79	Аналитический метод	0.10	-
94	444336.74	1175012.98	Аналитический метод	0.10	-
95	444349.15	1175049.11	Аналитический метод	0.10	-
96	444349.61	1175050.46	Аналитический метод	0.10	-
97	444359.52	1175046.99	Аналитический метод	0.10	-
98	444361.17	1175051.71	Аналитический метод	0.10	-
99	444351.24	1175055.18	Аналитический метод	0.10	-
100	444355.11	1175066.39	Аналитический метод	0.10	-
101	444363.71	1175063.43	Аналитический метод	0.10	-
102	444365.34	1175068.16	Аналитический метод	0.10	-
103	444356.77	1175071.11	Аналитический метод	0.10	-
104	444359.69	1175079.28	Аналитический метод	0.10	-
105	444361.21	1175083.51	Аналитический метод	0.10	-
106	444367.31	1175104.86	Аналитический метод	0.10	-
107	444373.95	1175127.77	Аналитический метод	0.10	-
108	444384.03	1175124.85	Аналитический метод	0.10	-
109	444385.43	1175129.65	Аналитический метод	0.10	-
110	444375.33	1175132.57	Аналитический метод	0.10	-
111	444385.44	1175167.48	Аналитический метод	0.10	-
112	444389.94	1175181.06	Аналитический метод	0.10	-
113	444401.17	1175179.17	Аналитический метод	0.10	-
114	444402.00	1175184.10	Аналитический метод	0.10	-
115	444390.76	1175185.99	Аналитический метод	0.10	-
116	444391.68	1175191.72	Аналитический метод	0.10	-
117	444390.89	1175201.92	Аналитический метод	0.10	-
118	444390.77	1175203.50	Аналитический метод	0.10	-

119	444384.21	1175228.62	Аналитический метод	0.10	-
120	444382.52	1175235.06	Аналитический метод	0.10	-
121	444391.60	1175237.22	Аналитический метод	0.10	-
122	444390.44	1175242.09	Аналитический метод	0.10	-
123	444381.25	1175239.90	Аналитический метод	0.10	-
124	444379.91	1175245.02	Аналитический метод	0.10	-
125	444376.68	1175260.19	Аналитический метод	0.10	-
126	444376.37	1175261.67	Аналитический метод	0.10	-
127	444372.96	1175277.80	Аналитический метод	0.10	-
128	444376.50	1175278.05	Аналитический метод	0.10	-
129	444376.15	1175283.03	Аналитический метод	0.10	-
130	444372.10	1175282.74	Аналитический метод	0.10	-
131	444371.57	1175286.39	Аналитический метод	0.10	-
132	444370.17	1175310.85	Аналитический метод	0.10	-
133	444365.17	1175310.57	Аналитический метод	0.10	-
134	444366.59	1175285.89	Аналитический метод	0.10	-
135	444367.55	1175279.20	Аналитический метод	0.10	-
136	444370.85	1175263.58	Аналитический метод	0.10	-
137	444363.31	1175261.99	Аналитический метод	0.10	-
138	444364.34	1175257.09	Аналитический метод	0.10	-
139	444371.88	1175258.68	Аналитический метод	0.10	-
140	444375.04	1175243.87	Аналитический метод	0.10	-
141	444377.16	1175235.79	Аналитический метод	0.10	-
142	444379.38	1175227.35	Аналитический метод	0.10	-
143	444385.34	1175204.50	Аналитический метод	0.10	-
144	444381.71	1175204.21	Аналитический метод	0.10	-
145	444382.11	1175199.23	Аналитический метод	0.10	-
146	444386.06	1175199.54	Аналитический метод	0.10	-
147	444386.65	1175191.92	Аналитический метод	0.10	-
148	444385.36	1175183.84	Аналитический метод	0.10	-
149	444385.13	1175182.46	Аналитический метод	0.10	-
150	444381.60	1175171.81	Аналитический метод	0.10	-
151	444378.62	1175172.73	Аналитический метод	0.10	-
152	444377.15	1175167.95	Аналитический метод	0.10	-
153	444380.10	1175167.04	Аналитический метод	0.10	-
154	444370.94	1175135.39	Аналитический метод	0.10	-
155	444367.20	1175136.48	Аналитический метод	0.10	-
156	444365.80	1175131.68	Аналитический метод	0.10	-
157	444369.55	1175130.59	Аналитический метод	0.10	-
158	444362.51	1175106.24	Аналитический метод	0.10	-
159	444356.44	1175085.04	Аналитический метод	0.10	-
160	444356.00	1175083.79	Аналитический метод	0.10	-
161	444349.87	1175085.98	Аналитический метод	0.10	-
162	444348.19	1175081.27	Аналитический метод	0.10	-
163	444354.32	1175079.08	Аналитический метод	0.10	-
164	444351.43	1175071.04	Аналитический метод	0.10	-
165	444351.04	1175069.91	Аналитический метод	0.10	-
166	444347.41	1175059.41	Аналитический метод	0.10	-
167	444339.43	1175062.17	Аналитический метод	0.10	-
168	444337.80	1175057.44	Аналитический метод	0.10	-
169	444345.78	1175054.68	Аналитический метод	0.10	-
170	444345.54	1175053.99	Аналитический метод	0.10	-
171	444344.42	1175050.74	Аналитический метод	0.10	-
172	444331.04	1175011.79	Аналитический метод	0.10	-
173	444330.55	1175010.36	Аналитический метод	0.10	-
174	444330.45	1175010.39	Аналитический метод	0.10	-
175	444328.83	1175005.66	Аналитический метод	0.10	-
176	444328.92	1175005.63	Аналитический метод	0.10	-
177	444324.69	1174993.28	Аналитический метод	0.10	-
178	444324.36	1174992.33	Аналитический метод	0.10	-
179	444309.89	1174997.31	Аналитический метод	0.10	-
180	444309.29	1174995.56	Аналитический метод	0.10	-
181	444308.36	1174992.86	Аналитический метод	0.10	-
182	444307.89	1174993.02	Аналитический метод	0.10	-
183	444306.27	1174988.29	Аналитический метод	0.10	-
184	444321.20	1174983.16	Аналитический метод	0.10	-
185	444320.65	1174981.53	Аналитический метод	0.10	-

186	444311.74	1174958.52	Аналитический метод	0.10	—
187	444294.59	1174965.15	Аналитический метод	0.10	—
188	444292.79	1174960.48	Аналитический метод	0.10	—
189	444309.93	1174953.85	Аналитический метод	0.10	—
190	444307.75	1174948.20	Аналитический метод	0.10	—
191	444305.02	1174942.71	Аналитический метод	0.10	—
192	444288.70	1174950.81	Аналитический метод	0.10	—
193	444286.48	1174946.33	Аналитический метод	0.10	—
194	444302.80	1174938.23	Аналитический метод	0.10	—
195	444302.06	1174936.74	Аналитический метод	0.10	—
196	444302.03	1174936.68	Аналитический метод	0.10	—
197	444299.65	1174931.82	Аналитический метод	0.10	—
198	444287.92	1174907.96	Аналитический метод	0.10	—
199	444281.22	1174893.97	Аналитический метод	0.10	—
200	444276.32	1174877.34	Аналитический метод	0.10	—
201	444275.59	1174873.61	Аналитический метод	0.10	—
202	444276.28	1174833.42	Аналитический метод	0.10	—
203	444283.12	1174805.13	Аналитический метод	0.10	—
204	444288.80	1174781.56	Аналитический метод	0.10	—
205	444291.92	1174755.60	Аналитический метод	0.10	—
206	444294.19	1174736.75	Аналитический метод	0.10	—
207	444292.89	1174716.38	Аналитический метод	0.10	—
208	444249.99	1174717.71	Аналитический метод	0.10	—
209	444244.16	1174718.08	Аналитический метод	0.10	—
210	444243.16	1174718.14	Аналитический метод	0.10	—
211	444240.58	1174718.03	Аналитический метод	0.10	—
212	444240.78	1174713.03	Аналитический метод	0.10	—
213	444243.12	1174713.12	Аналитический метод	0.10	—
214	444243.86	1174713.09	Аналитический метод	0.10	—
215	444249.76	1174712.71	Аналитический метод	0.10	—
216	444293.50	1174711.36	Аналитический метод	0.10	—
217	444294.91	1174711.42	Аналитический метод	0.10	—
218	444330.46	1174713.06	Аналитический метод	0.10	—
219	444340.67	1174713.53	Аналитический метод	0.10	—
220	444350.26	1174715.46	Аналитический метод	0.10	—
221	444362.71	1174717.96	Аналитический метод	0.10	—
222	444383.83	1174722.20	Аналитический метод	0.10	—
223	444402.52	1174725.96	Аналитический метод	0.10	—
224	444415.75	1174728.61	Аналитический метод	0.10	—
225	444435.28	1174732.54	Аналитический метод	0.10	—
226	444446.77	1174734.84	Аналитический метод	0.10	—
227	444453.36	1174737.25	Аналитический метод	0.10	—
1	444498.13	1174753.60	Аналитический метод	0.10	—

3. Сведения о характерных точках части (частей) границы объекта

Обозначение характерных точек части границы	Координаты, м		Метод определения координат характерной точки	Средняя квадратическая погрешность положения характерной точки (M _t), м	Описание обозначения точки на местности (при наличии)
	X	Y			
1	2	3	4	5	6
—	—	—	—	—	—

Раздел 4
Схема расположения границ публичного сервитута

Обзорная схема расположения

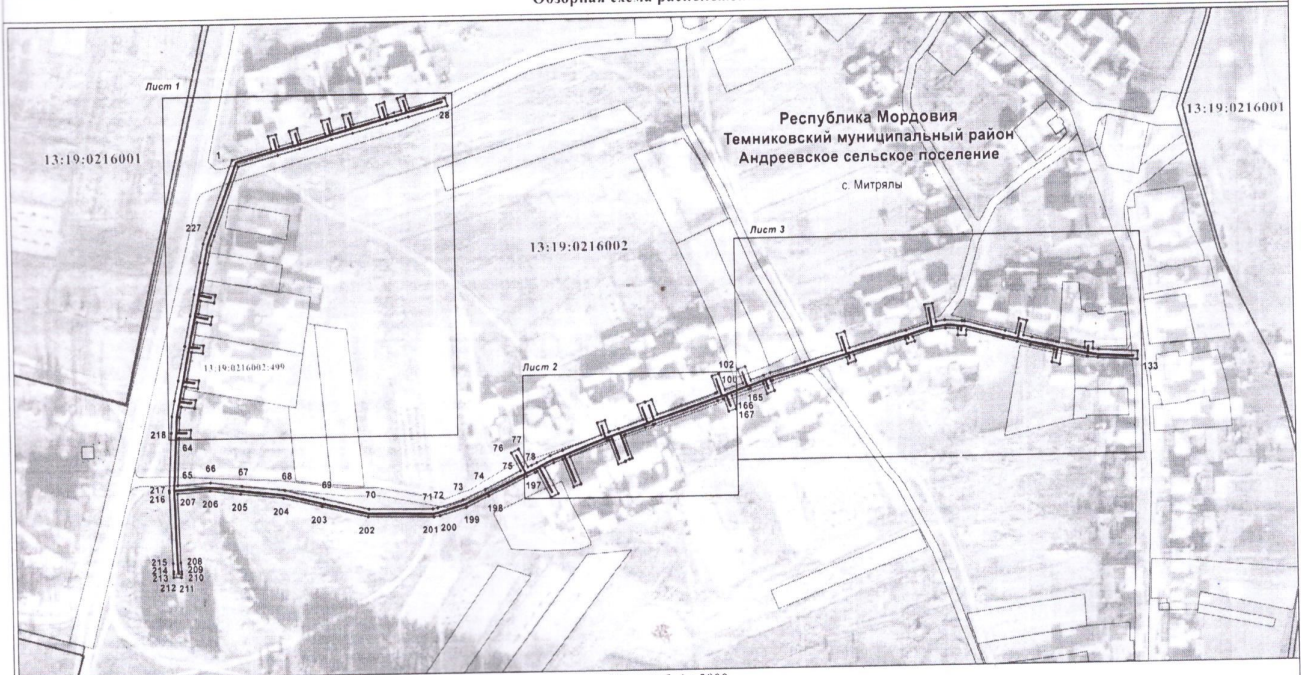

Масштаб 1 : 3000

Используемые условные знаки и обозначения:

- | | |
|---|---|
| | - характеристическая точка планируемой границы публичного сервитута |
| | - планируемая граница публичного сервитута |
| | - граница кадастрового квартала |
| | - газопровод |
| | - граница населенного пункта |
| | - земельный участок, кадастровый номер |
| | - подпись кадастрового квартала |
| Республика Мордовия | - наименование субъекта РФ |
| Темниковский муниципальный район | - наименование муниципального района |
| Андреевское сельское поселение | - наименование сельского поселения |
| с. Митрялы | - наименование населенного пункта |

Раздел 4
Схема расположения границ публичного сервитута

Лист 1

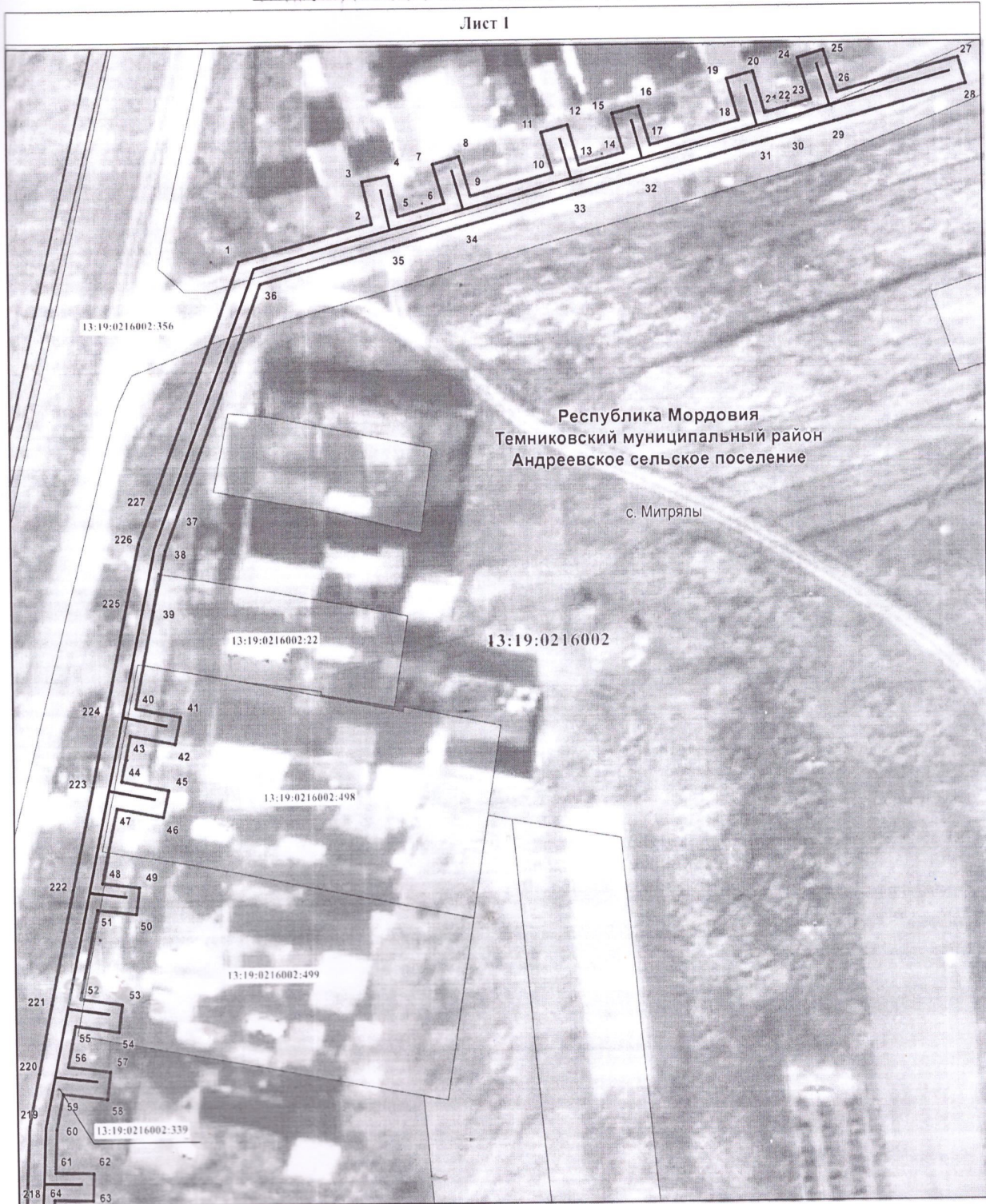

Масштаб 1 : 1000

Используемые условные знаки и обозначения:

- | | |
|-------------------|--|
| 1 | - характерная точка планируемой границы публичного сервитута |
| — | - планируемая граница публичного сервитута |
| — | - граница кадастрового квартала |
| — | - газопровод |
| — | - граница населенного пункта |
| 13:19:0216002:499 | - земельный участок, кадастровый номер |
| 13:19:0216002 | - подпись кадастрового квартала |

Республика Мордовия

- наименование субъекта РФ

Темниковский муниципальный район

- наименование муниципального района

Андреевское сельское поселение

- наименование сельского поселения

с. Митрялы

- наименование населенного пункта

Раздел 4
Схема расположения границ публичного сервитута

Лист 2

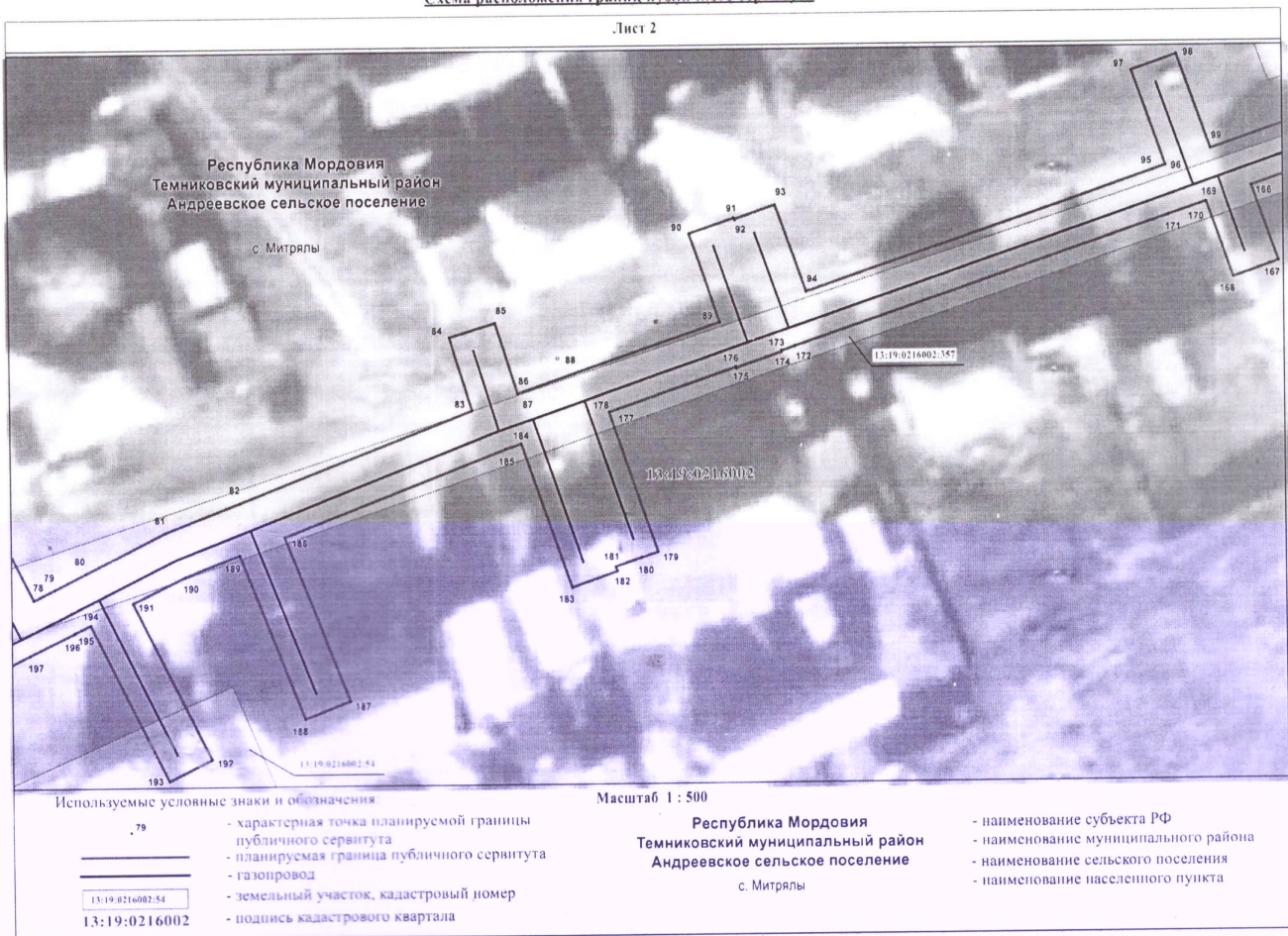

Используемые условные знаки и обозначения:

- 79 - характерная точка планируемой границы публичного сервитута
- планируемая граница публичного сервитута
- газопровод
- 13:19:0216002.54 - земельный участок, кадастровый номер
- 13:19:0216002 - подпись кадастрового квартала

Масштаб 1 : 500

Республика Мордовия
Темниковский муниципальный район
Андреевское сельское поселение
с. Митрялы

- наименование субъекта РФ
- наименование муниципального района
- наименование сельского поселения
- наименование населенного пункта

Раздел 4
Схема расположения границ публичного сервитута

Лист 3

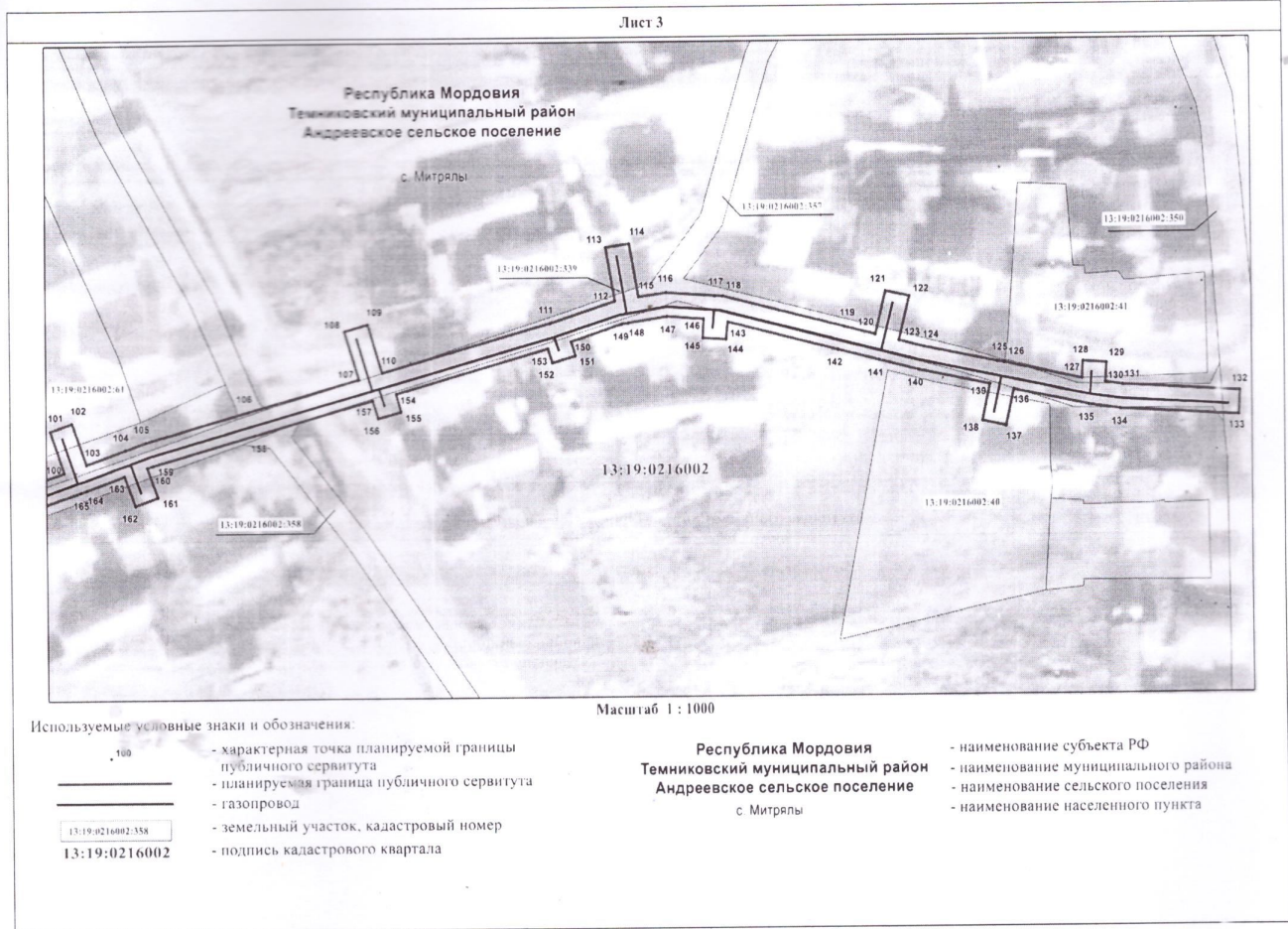

Пронумеровано, прошнуровано и
проштамповано в количестве 13
листов

Глава Темниковского
муниципального района РМ

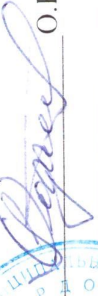

О.Н. Родайкин

